

Chứng nhận bãi đậu xe trên WEB Các bước thao tác

車庫証明WEB ログインする

Language

大東建託パートナーズ

保管場所 使用承諾証明書 発行サービス

入居者様 駐車場ご利用者様 **カーティラ様**

- 店舗へ行かずに、当サイトから簡単に「保管場所使用承諾証明書」をお申し込みいただけます。
- お申し込み後、「保管場所使用承諾証明

車庫証明WEBを初めてご利用の方

車庫証明WEBのご利用には『利用登録』が必要になります。

まだ登録されていない方は、以下のボタンから利用登録を行ってください。

利用登録

車庫証明WEB ユーザー登録 ×

ユーザー登録の前に、ご確認ください。

契約者様と車の使用者様が同一の場合に限り、お手元にある「建物賃貸借契約書」と「更新同意書」で保管場所使用承諾証明書の代用が可能な場合がございます。

詳細につきましては地域を管轄している警察署へご確認ください。

■ 全国の警察署は[こちら](#)
(出典：警察庁ウェブサイト)

次へ

閉じる

Chú ý

Bản hướng dẫn các bước thao tác được dịch sang tiếng Việt này chỉ là bản sơ lược, không phải toàn bộ Điều khoản sử dụng.

Đăng ký tài khoản người dùng

Hãy đăng ký người sử dụng.

Khi đăng ký, chúng tôi sẽ gửi mã xác nhận thông qua tin nhắn điện thoại SMS. Vì vậy hãy nhập số điện thoại có thể tiếp nhận tin nhắn SMS.

① Chuyển đến <https://www.dk-iikurashi-navi.com/ps/>

② Bấm [利用登録] (Đăng ký sử dụng)

Đăng ký tài khoản người dùng

Trước khi đăng ký tài khoản, xin vui lòng xác nhận.

Nếu chủ hợp đồng nhà và người sử dụng xe là một, quý khách có thể sử dụng "Hợp đồng thuê nhà" và "Thỏa thuận gia hạn hợp đồng nhà" thay cho "Giấy chứng nhận sử dụng bãi đậu xe" (một số trường hợp không được chấp nhận).

Chi tiết vui lòng xác nhận với sở cảnh sát tại địa phương.

③ Bấm [次へ] (Tiếp theo)

ユーザー登録の前に、ご確認ください。

(1) 下記に該当する、保管場所使用承諾証明書は車庫証明WEBからは発行できません。営業所にお問い合わせください。

- ・倉庫、工場、事務所、店舗の駐車場
- ・マンション契約の駐車場
- ・当社物件にお住まいでない方の駐車場

(2) 保管場所使用承諾証明書発行には、発行手数料がかかります。

内容を確認の上、同意しました。

ユーザー登録へ進む

閉じる

Trước khi đăng ký tài khoản, xin vui lòng xác nhận.

(1) Những trường hợp sau đây không thể đăng ký "Giấy chứng nhận sử dụng bãi đậu xe" từ WEB. Hãy liên hệ trực tiếp tới chi nhánh quản lý.

- ・ Bãi đậu xe ở nhà kho, công trường, văn phòng, cửa hàng
- ・ Bãi đậu xe đối với hợp đồng nhà thuê theo tháng
- ・ Bãi đậu xe cho cư dân không sống trong tòa nhà của chúng tôi

(2) Khi phát hành "Giấy chứng nhận sử dụng bãi đậu xe" sẽ phát sinh lệ phí.

④ Tích vào [内容を確認の上、同意しました] (Tôi đã xác nhận và đồng ý với nội dung trên), sau đó bấm [ユーザー登録へ進む] (Chuyển đến phần đăng ký tài khoản)

Bước 1 Đăng ký số điện thoại di động

Mã xác nhận sẽ được gửi qua tin nhắn SMS đến số điện thoại quý khách đã nhập.

⑤ Số điện thoại di động (không có gạch nối)
Số điện thoại di động (vui lòng nhập lại một lần nữa)

Đồng ý với Điều khoản sử dụng và Chính sách bảo mật

Điều khoản sử dụng

Xin vui lòng đọc đến cuối và tích vào ô Đồng ý.

Quý khách sẽ không tích được ô Đồng ý nếu không kéo xuống cuối cùng.

⑥ Tích vào [利用規約とプライバシーポリシーに同意します] (Tôi đồng ý với Điều khoản sử dụng và Chính sách bảo mật) và [本規約が契約内容となることに同意します] (Tôi đồng ý rằng thỏa thuận này là nội dung của hợp đồng), sau đó bấm [送信する] (Gửi đi)

携帯電話番号登録

入力した携帯電話番号宛にSMS (ショートメッセージサービス) で認証コードをお送りします。

携帯電話番号 (ハイフンなし)

09012341234

⑤

携帯電話番号 (お手数ですがもう一度入力してください。)

09012341234

⑤

利用規約とプライバシーポリシーへの同意

利用規約

最後までお読みになり、同意にチェックしてください。
最後までスクロールしないとチェックできません。

いものとしします。

第18条 合意管轄裁判所等

利用者と当社との間で紛争が生じた場合には、双方が誠意をもって解決にあたるものとし、訴訟の必要が生じた場合は、本規約が定める合意管轄裁判所を利用者と当社の合意管轄裁判所とします。

第19条 準拠法

本規約の解釈、適用については日本法に準拠します。

制定：2019年10月15日

利用規約と [プライバシーポリシー](#) に同意します。

本規約が契約内容となることに同意します。

送信する



STEP.01 携帯電話番号登録 STEP.02 認証コード入力 STEP.03 パスワード登録

認証コード入力

SMSで認証コードをお送りしました。

認証コードを入力してください。

認証

STEP.01 携帯電話番号登録 STEP.02 認証コード入力 STEP.03 パスワード登録

パスワード登録

ログイン用のパスワードを登録してください。

パスワード (英数字の組み合わせ6桁以上) ⑨

パスワード (確認のため入力してください。) ⑨

生年月日登録

生年月日は、パスワードのリセットに必要です。正しく入力してください。
なお、利用登録後は、変更できません。

生年月日

登録する

ユーザー登録が完了しました。

ご登録ありがとうございました。
ログイン後、マイページの新規お申し込みから手続きしてください。
なお、車庫証明WEBは、ご利用が90日間更新がない場合、自動退会となります。
その場合は、再度、利用登録を行ってください。

閉じる

Bước 2 入力 mã xác nhận

Mã xác nhận sẽ được gửi qua tin nhắn SMS.

Mã chỉ có hiệu lực trong 30 phút.

⑧ Nhập mã xác nhận, sau đó bấm [認証] (Xác nhận)

Bước 3 Đăng ký mật khẩu

Hãy đăng ký mật khẩu dùng để đăng nhập.

⑨ Mật khẩu (bao gồm chữ và số 6 ký tự trở lên) Mật khẩu (nhập lại để xác nhận)

Nhập ngày tháng năm sinh

Ngày tháng năm sinh sẽ cần thiết cho việc cài đặt lại mật khẩu. Hãy nhập chính xác.

Lưu ý, sau khi đăng kí tài khoản sẽ không thay đổi được.

⑩ Nhập Ngày tháng năm sinh (theo thứ tự năm / tháng / ngày) , sau đó bấm [登録する] (Đăng ký).

Đăng ký tài khoản đã hoàn tất.

Cảm ơn quý khách đã đăng ký.

Sau khi đăng nhập, hãy tiến hành đăng ký cấp "Giấy chứng nhận sử dụng bãi đậu xe" trên マイページ (Trang của tôi).

Nếu trong 90 ngày mà không có thêm bất kỳ thao tác nào trên Web đăng ký giấy chứng nhận bãi đậu xe thì tư cách sử dụng sẽ tự động bị hủy.

Vì vậy nếu muốn sử dụng cần phải đăng ký lại.

⑪ Bấm [閉じる] (Đóng)

保管場所 使用承諾証明書 発行サービス

入居者様 駐車場ご利用者様 カーディーラー様

● 店舗へ行かずに、当サイトから簡単に「保

既にご登録済みの方

登録済みの方は、以下のフォームに携帯電話番号とパスワードを入力してログインしてください。

☐ 携帯電話番号

09012345678

⑬

☐ パスワード

.....

⑭

ログイン状態を保持する

ログインする

[パスワードを忘れた方はこちら](#)

[利用登録はこちら](#)

⑫ Bấm vào [ログインする] (Đăng nhập).

⑬ Nhập số điện thoại đã đăng ký và ⑭ Mật khẩu, sau đó bấm [ログイン] (Đăng nhập).

マイページ Trang của tôi

⑮ Bấm [新規お申込み] (Đăng ký mới)

新規お申込み

利用手順

1 「新規お申込み」からお申し込み者様の区分を選択してください。



2 お申し込み内容を入力してください。

1) お部屋の契約者様情報

お住まいのお部屋を、郵便番号から選択してください。

お申し込みフォーム ✕

お申し込み者様の区分を選択してください。 ⑬

当社建物にお住いの方

ディーラー様、行政書士様等によるお申し込み

当社建物にお住まいでない方
(駐車場のみご契約の方/上記以外の方)

※お申し込み内容は、下書き保存が可能です。

お部屋の契約者様情報

全て必須項目です。

契約者様名
Daito Taro ⑭

電話番号
09012341234 ⑮

郵便番号
3100852 ⑯ 住所検索

※郵便番号から住所検索を行ってください。

お部屋の住所

都道府県
茨城県

市区郡
選択して下さい ⑰

町村字
選択して下さい ⑱

番地

建物名
選択して下さい ⑲

部屋番号
選択して下さい ⑳

車の使用者様情報

※保管場所使用承諾証明書の使用者欄に記載される内容

全て必須項目です。

車の使用者様名
21文字 ㉑

電話番号
ハイフンなしで数字のみ ㉒

Vui lòng chọn hạng mục ứng với quý khách

[当社建物にお住いの方 *Cư dân sống tại tòa nhà của công ty*]

[ディーラー様、行政書士様等によるお申し込み *Đăng ký thông qua đại lý, tư vấn viên hành chính*]

[当社建物にお住まいでない方 (駐車場のみご契約の方 / 上記以外の方)
Cư dân không sống tại tòa nhà của công ty (Khách hàng chỉ có hợp đồng bãi đậu xe/ Khách hàng không thuộc những đối tượng nêu trên)]

Thông tin người đứng tên hợp đồng thuê nhà

Tất cả các mục là bắt buộc.

⑭ Tên người đứng tên hợp đồng

⑮ Số điện thoại

⑯ Mã bưu điện (không có gạch nối)

※ Bấm [住所検索] (Tìm kiếm địa chỉ).

Địa chỉ

Hãy tham khảo giấy tờ có ghi thông tin địa chỉ tại Nhật để chọn cho chính xác.

⑰ Quận/ Huyện

⑱ Làng/ Thị trấn

⑲ Tên tòa nhà

⑳ Số phòng

Thông tin người sử dụng xe

※ Nội dung sẽ được hiển thị ở phần người sử dụng của "Giấy chứng nhận sử dụng bãi đậu xe".

Tất cả các mục là bắt buộc.

㉑ Tên người sử dụng xe (giới hạn trong 21 chữ)

※ Trường hợp tên vượt quá 21 chữ, vui lòng liên hệ đến Trung tâm chăm sóc khách hàng Daito Kentaku (0570-020-131).

㉒ Số điện thoại

メールアドレス

②⑥

お部屋の契約者様との関係

選択して下さい

②⑦

選択して下さい

本人
親または子
同居人
勤務先
その他

使用者様住所

以下、契約者情報と同じ場合、チェックをしてください。

②⑧

※住民票と同じ表記で入力してください。内容と異なる場合は、警察署で受理されない場合がございます。

郵便番号

ハイフンなしで数字のみ

②⑨

都道府県

選択して下さい

③⑩

市区郡

20文字

③①

町村字

20文字

③②

番地

10文字

③③

建物名

③④

部屋番号

③⑤

駐車場番号

③⑥

お申し込みは1台分の保管場所使用承諾書発行となります。複数ご希望の場合は、台数分お申し込みください。

使用期間終了日

ご登録のお車を、車庫として利用する使用期間を指定してください。使用期間がお決まりでない場合は、本日より2年後の日付を選択してください。

※使用期間が3ヶ月未満の場合、警察署で受理されない場合がございます。

2021

12

17

②⑥ Địa chỉ email

②⑦ Quan hệ với người đứng tên hợp đồng thuê nhà

本人： Chính chủ

親または子： Bố mẹ hoặc con cái

同居人： Người ở cùng

勤務先： Nơi làm việc

その他： Khác

Địa chỉ của người dùng

②⑧ Nếu trùng thông tin người đứng tên hợp đồng, hãy tích vào ô bên dưới.

※Nếu khác với thông tin người đứng tên hợp đồng, hãy nhập thông tin từ ②⑨～③⑤.

※Hãy điền thông tin giống với Phiếu cư dân Juminhyo. Nếu thông tin khác với Juminhyo, có khả năng sở cảnh sát sẽ không chấp nhận.

②⑨ Mã bưu điện (không có gạch nối)

③⑩ Tỉnh/ Thành phố

③① Quận/ Huyện

③② Làng/ Thị trấn

③③ Banchi

③④ Tên tòa nhà

③⑤ Số phòng

③⑥ Mã số bãi đậu xe

Đơn đăng ký "Giấy chứng nhận sử dụng bãi đậu xe" chỉ được cấp cho 1 đơn vị xe. Nếu quý khách có nguyện vọng cấp nhiều hơn, vui lòng đăng ký theo số lượng đơn vị xe.

Ngày kết thúc sử dụng bãi đậu xe

Vui lòng ghi rõ thời hạn sử dụng bãi đậu xe.

Trong trường hợp chưa quyết định chính xác thời hạn sử dụng bãi đậu xe, vui lòng chọn ngày này 2 năm sau.

※Nếu thời hạn sử dụng dưới 3 tháng sẽ không được sở cảnh sát chấp nhận.

③⑦ Chọn ngày kết thúc sử dụng (theo thứ tự năm / tháng / ngày)

提出先警察署

茨城県

選択して下さい

提出先警察署

㉔ **Hãy chọn sở cảnh sát nơi nộp**

車の使用者様の運転免許証の写し

本人確認ができる運転免許証（表裏）を撮影して写真画像をご登録ください。

必須項目です。



表側

Image upload area for the front side of the license. Includes a "参照" (Reference) button and the text "画像容量10MB以下".



裏側

Image upload area for the back side of the license. Includes a "参照" (Reference) button and the text "画像容量10MB以下".

Bản sao bằng lái xe của người sử dụng xe

Vui lòng đăng tải ảnh chụp bằng lái xe của quý khách (mặt trước và sau) để xác minh danh tính.

Mục bắt buộc.

㉕ **Tải mặt trước của bằng lái xe lên.** (Dung lượng ảnh 10MB trở xuống)

住民票の写し

任意項目です。

お車の使用者様が契約者様と異なり、同居人として届出されていない場合は、住民票を登録してください。



Image upload area for the household registration. Includes a "参照" (Reference) button and the text "画像容量10MB以下".

Bản sao phiếu cư dân Juminhyo

Mục tùy chọn.

Nếu người sử dụng xe không phải người đứng tên hợp đồng thuê nhà mà chưa đăng ký với tư cách người ở cùng, vui lòng đăng tải Phiếu cư dân Juminhyo.

㉖ **Tải phiếu dân cư lên.** (Dung lượng ảnh 10MB trở xuống)

ご郵送先の情報

必須項目です。

「保管場所使用承諾証明書」の郵送先情報を入力してください。
※「ご利用代金明細書兼払込用紙」は「車の使用者様情報」の住所に郵送されます。
郵便局への「転送届け」がされていないと、郵送されない場合がございます。

選択して下さい

㉗

Thông tin địa chỉ tiếp nhận

Mục bắt buộc.

Vui lòng điền thông tin địa chỉ để chúng tôi gửi "Giấy chứng nhận sử dụng bãi đậu xe".

※ "Giấy chi tiết yêu cầu thanh toán" sẽ được gửi tới địa chỉ của "Thông tin người sử dụng xe".

Nếu quý khách chưa làm thủ tục "Chuyển tiếp bưu phẩm" ở bưu điện, có khả năng sẽ không nhận được.

㉗ **Chọn địa chỉ tiếp nhận giấy**

お部屋の住所 : Địa chỉ

使用者様住所 : Địa chỉ người sử dụng

その他 : Khác

選択して下さい

お部屋の住所
使用者様住所
その他

郵送先のお名前

※「保管場所使用承諾証明書」郵送先のお名前を入力してください。

お名前 (21文字)

㉘

㉘ **Tên người nhận (giới hạn trong 21 chữ)**



④3 **【確認へ】** (Chuyển đến Xác nhận).

④4 **【お申し込み登録】** (Đăng ký).
④5 **【お申し込みが完了しました。】** (Đăng ký đã được hoàn tất.) sẽ hiện lên.

マイページ **Trang của tôi**

Đồng ý thanh toán / Thanh toán lệ phí phát hành

Nội dung đăng ký sẽ được chi nhánh quản lý xác nhận, nếu có thể phát hành giấy thì thông báo về lệ phí phát hành sẽ được gửi qua tin nhắn SMS.

Hoặc, nếu nội dung đăng ký có sai sót thì yêu cầu chỉnh sửa sẽ được gửi qua tin nhắn SMS, vui lòng chỉnh sửa lại nội dung.

Nội dung SMS:

Nội dung đăng ký đã được cập nhật.

Vui lòng xác nhận tại đây.

<https://ps.dk-kurashi.com/>



申込内容が更新されました。
こちらをご確認ください。
<https://ps.dk-kurashi.com/>

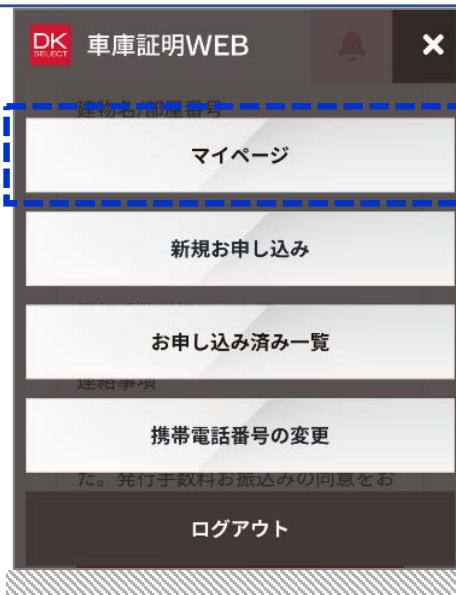

Khi nhận được tin nhắn SMS về lệ phí phát hành, hãy nhấp vào link trong tin nhắn, bấm マイページへ sau đó chọn 「支払い同意」 (Đồng ý thanh toán).

④6 Bấm [マイページ] (Trang của tôi)



④7 Bấm [支払いの同意] (Đồng ý thanh toán)

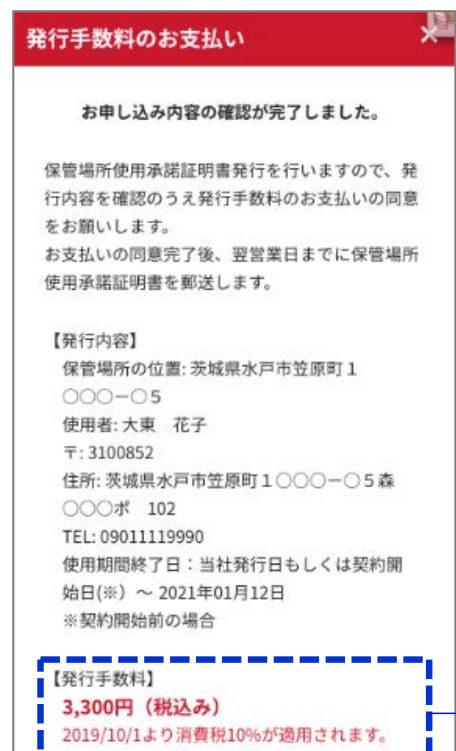

Nội dung phát hành sẽ hiện ra.

Lệ phí phát hành

お申し込みをキャンセルされる場合は、キャンセルボタンを押してください。
なお、お支払いの同意をされないまま、7日間経過しますとお申し込みキャンセルとさせていただきます。

支払いを同意する

申し込みをキャンセルする

お支払い方法及びお支払い時期

※「ご利用代金明細書兼払込用紙」は、下記が郵送先となります。
当社建物にお住まいの方を選択された場合：車の使用者様情報の住所
ディーラー様、行政書士様等によるお申し込みを選択された場合：ディーラー様、行政書士様等の情報の住所

支払い同意のご注意

お支払いの同意をいただきますと発行手数料が発生いたします。

支払い同意後の変更・キャンセルはお受けいたしかねますので、あらかじめご了承くださいませ。

なお、ご同意いただけない場合は、「キャンセル」へお進みください。

キャンセル

同意する

【キャンセル】をしたい場合

画面を閉じてよろしいですか？

申し込みが削除されますが宜しいですか？

キャンセル

削除

なお、お支払いの同意をされないまま、7日間経過しますとお申し込みキャンセルとさせていただきます。

支払いを同意する

申し込みをキャンセルする

マイページ

手数料支払いの同意が完了しました。

手続き完了一覧

新規お申し込み

④8 Bấm [支払いを同意する] (Đồng ý thanh toán).

Trường hợp hủy bỏ đăng ký, bấm [申し込みをキャンセルする] (Hủy bỏ đăng ký).

Lưu ý, nếu quá 7 ngày mà quý khách không đồng ý thanh toán thì việc đăng ký sẽ bị hủy bỏ.

Khi quý khách đồng ý thanh toán đồng nghĩa với việc lệ phí phát hành sẽ phát sinh.

Lưu ý: sau khi đồng ý thanh toán thì không thể hay đổi hoặc hủy bỏ.

Trường hợp không đồng ý, hãy bấm [キャンセル] (Hủy bỏ).

④9 Bấm [同意する] (Đồng ý).

Khi muốn hủy bỏ hãy bấm [削除] (Xóa)

マイページ Trang của tôi

⑤0 Thông báo 「手数料支払いの同意が完了しました。」 (Quý khách đã hoàn tất đồng ý thanh toán.) sẽ hiện ra



Giấy yêu cầu thanh toán 「ご利用代金明細書兼払込用紙」 sẽ được gửi về nhà, vui lòng mang ra cửa hàng tiện ích hoặc ngân hàng để thanh toán. Giấy chứng nhận sử dụng bãi đậu xe 「保管場所使用承諾証明書」 sẽ được gửi về địa chỉ do quý khách chỉ định. Khi việc phát hành hoàn tất, thông báo sẽ được gửi qua tin nhắn SMS.

発行手続きが完了しました。
郵送にて、保管場所使用承諾証明書と発行手数料の請求書をお送ります。

Nội dung SMS:

Thủ tục phát hành đã được hoàn tất.
Giấy chứng nhận sử dụng bãi đậu xe và Giấy yêu cầu thanh toán phí phát hành sẽ được gửi qua bưu điện.

※Nếu có bất kỳ thắc mắc nào, hãy liên hệ đến Trung tâm CSKH Daito Kentaku (0570-020-131) .

Những giấy tờ sẽ được gửi đi

■ Chi nhánh quản lý sẽ gửi đi.

【Chi tiết giấy tờ được gửi đi】

【 Giấy chứng nhận sử dụng bãi đậu xe 】

【Bản đồ bãi đậu xe】

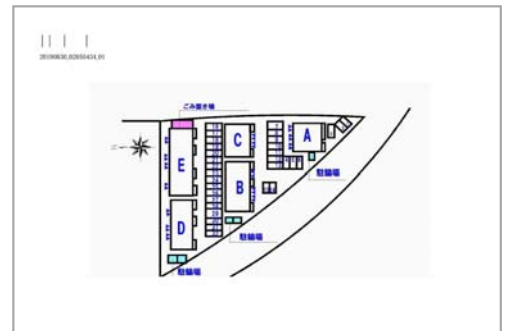
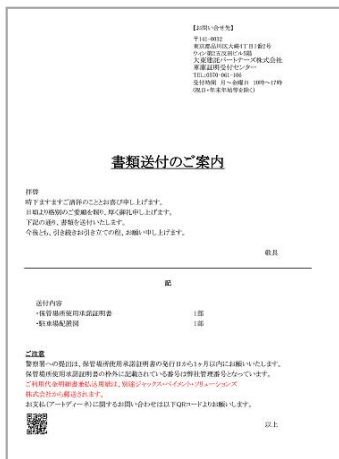

■ GMO PAYMENT SERVICE sẽ gửi đi.

【Giấy yêu cầu thanh toán (Hagaki)】

